# PMD sorteren in het ziekenhuis

## Tips voor de opstelling van uw sorteereilanden

Samen goed sorteren, beter recycleren

Fostplus

# Waar plaatst u sorteereilanden?

- Onthaal
- Wachtruimtes
- Cafetaria en keuken
- Bureauruimtes of in de gang
- Aan de liften
- Afvalverzamelpunt achter het gebouw

Plaats minimum 2 uniforme afvalbakken om correct te kunnen sorteren. 1 voor Restafval en 1 voor PMD. Gebruik de juiste PMD-zakken.

**Soms wordt het afval van de kamers, eens op een centrale plaats gebracht, verder uitgesorteerd om het PMD te recupereren.**

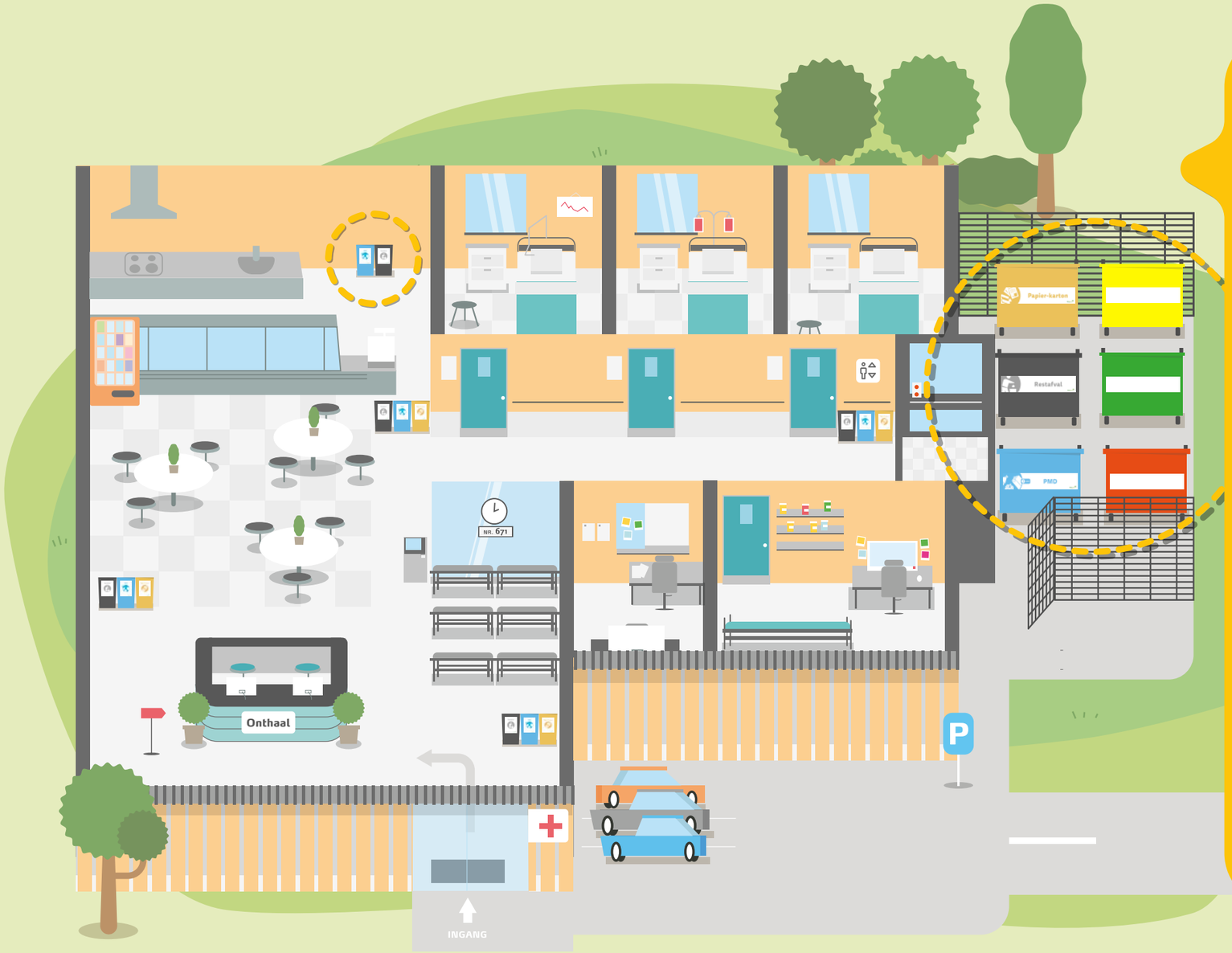

# Voorzie 1 afvalverzamelpunt

- Alleen toegankelijk voor bevoegd personeel.
- Identificeer elke verzamelcontainer met een sticker.
- Deponeer de ingezamelde PMD-zakken in de juiste verzamelcontainer.
- Contacteer uw afvalophaler voor meer informatie over het aanbieden en ophalen van PMD.

# Bestel gratis communicatiemateriaal

## Stickers

Kleef de stickers goed zichtbaar op het sorteereiland zodat sorteren gemakkelijk wordt.

## Sorteeraffiche

Hang de affiche met sorteer-instructies als geheugensteuntje boven het sorteereiland.

## Sensibiliseringsaffiche

Sensibiliseer uw personeel en bezoekers. Hang deze affiche op plaatsen waar er gegeten en gedronken wordt.

## Affiche 'leeg'

Affiche om duidelijk te maken dat verpakkingen leeg moeten zijn voordat u ze bij het PMD gooit.

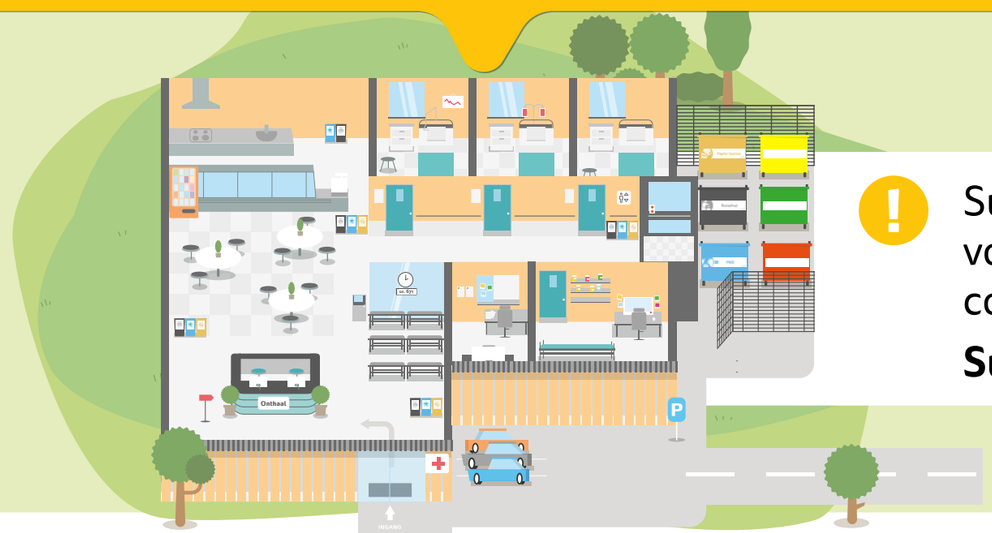


Surf naar **desorteerwinkel.be** voor meer info en gratis communicatiemateriaal.

**Succes!**